Beeindruckende Kunst gemischt mit Religion - art Karlsruhe

23.02.2018 20:29:49 von Maximilian Mayer

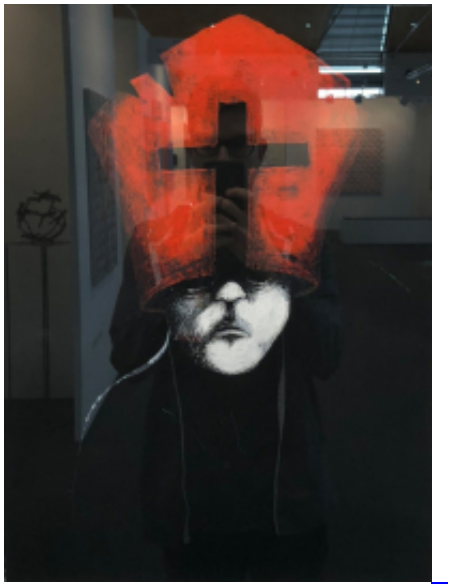

Dieses Jahr waren wir vom Jugendkirchenportal wieder auf der **unglaublich beeindruckenden "art Karlsruhe"**. Sie überwältige uns mit **Kunst von ca. 1.500 Künstler*innen aus rund 120 Jahren**.

Zum ersten Mal wird dieses Jahr der **Loth-Skulpturenpreis verliehen, der mit 20.000€ dotiert ist**. Er wird von einer Fachjury für den besten Skulpturenplatz vergeben. Nominiert sind **20 Skulpturen und das Preisgeld geht je zur Hälfte an den Galerist und an den Künstler.**

Das **teuerste Bild**, das dieses Jahr erworben werden kann, ist das Gemälde **„Sängerin am Piano“** von dem **Künstler Ernst Ludwig Kirchner. Es hat einen Wert von 3,7 Millionen Euro.**

Wir vom Jugendkirchenportal waren auf der Suche nach Kunstwerken mit einem **christlichen Hintergrund.**

Ein Gemälde, das uns **zu diesem Thema direkt ins Auge stach**, war ein schwarz-weiß Bild mit einem roten Bischoffs Hut. **„Der Großinquisitor“**. Es wurde mit Tusche und Öl auf Papier von dem **polnischen Künstler Piotr Kamieniarz gemalt.**

Fasziniert hat uns auch eine Skulptur von dem **Objektkünstler Günther Uecker**. Es ist ein **schwarzes Nagelkreuz aus Bronze. Inspiriert wurde der Künstler durch Martin Luther, der vor 500 Jahren seine Thesen mit Nägeln an die Schlosskirche von Wittenberg geschlagen hat.**

Was mich **persönlich sehr beeindruckt hat, war die Sonderausstellung von Frieder Burda.** Diese Ausstellung zeigt einen tollen Einblick in seine Sammlung.

Ein Bild beeindruckte mich sehr. Es ist das K**unstprodukt “Rückblick“ des deutschen Künstlers**

Andreas Gursky. Das Bild hat mich **besonders fasziniert, da es verschiedene Hintergründe hat**. Es sind die Rückansichten von vier deutschen Kanzlern zu sehen. Diese schauen auf **ein rotes Bild, das in Wirklichkeit ebenfalls ein berühmtes Kunstwerk ist**. Der **versteckte Humor steckt in den gewählten Farben. Angela Merkel trägt einen gelben Blazer. Auf dem Bild sind nur die Farben schwarz, rot, gelb (gold) zu sehen**. **Das Bild wurde am 3. Oktober, dem Tag der deutschen Einheit veröffentlicht.**

Der Besuch der art Karlsruhe lohnt sich meiner Meinung nach sehr, da es spannende und interessante Kunst zu sehen gibt.

Die art Karlsruhe öffnet ihre Türen vom 22. – 25. Februar 2018 täglich von 11.00-19.00 Uhr in der Messe Karlsruhe.

weitere Bilder zur "art 2018"

-
-
-
-
-

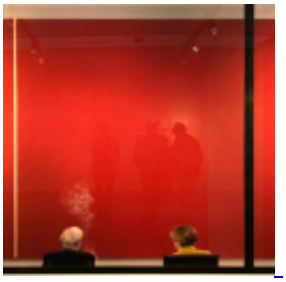

- 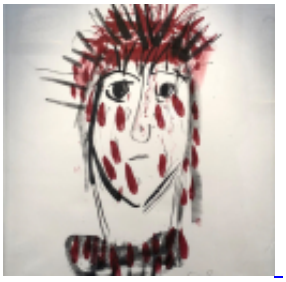

-

-
original
fälschung

- 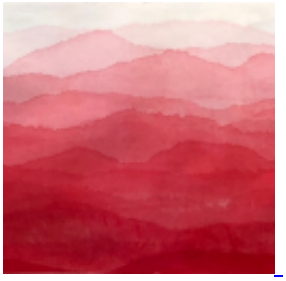

- 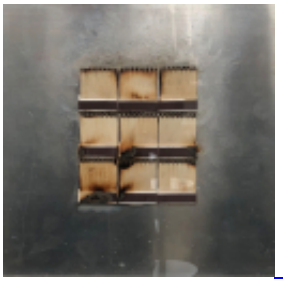

-

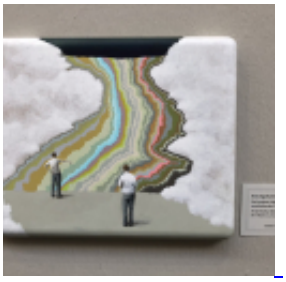

- 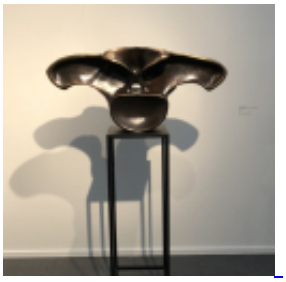
- 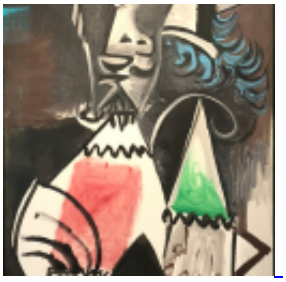
- 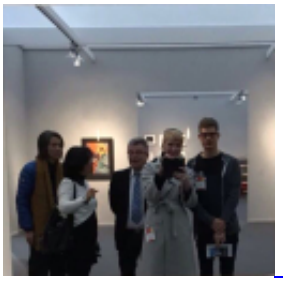
- 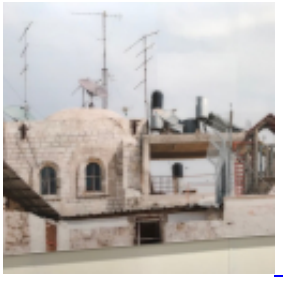
-